Англійська з GPT



JetEnglish

Персональний помічник на основі штучного інтелекту

Проєкт презентує

Ярослав Кулик

Наша команда



Мусійчук Назар Іванович
Front-end розробник



Кулик Ярослав Анатолійович
CEO



Батунін Михайло Григорович
Фахівець з аналізу та дослідження ринку



Шеков Данїїл Сергійович
Розробник стратегії виходу на ринок

Ринок запуску

1. Освітні онлайн-платформи;
2. Приватні мовні курси;
3. Корпоративне навчання;
4. Індивідуальні репетитори.



Цільова аудиторія

1. Студенти та учні, що вивчають англійську мову;
2. Вчителі та репетитори;
3. Керівники приватних курсів;
4. Працівники, які вдосконалюють мовні навички.

Проблеми та потреби галузі

- Відсутність персоналізованого підходу;
- Брак часу у вчителів на індивідуальну підтримку;
- Необхідність у регулярних звітах та аналізі прогресу.

Побажання користувачів, які вивчають мову

- Ефективніше навчання;
- Чіткі рекомендації та корекція помилок;
- Автоматизована підтримка для викладачів.



Рішення

1. Персоналізоване навчання на основі діалогів;
2. Автоматична підтримка та рекомендації;
3. Постійне відстеження прогресу;
4. Виявлення та виправлення помилок у режимі реального часу;
5. Звітність для викладачів та учнів.

Приклади персоналізованого навчання



Приклад 1

- Використання спеціальних матеріалів, таких як архітектурні проекти, креслення, технічні звіти.
- Вивчення термінології, яка допоможе їй спілкуватися з іноземними замовниками.
- Практика листування англійською на професійні теми, наприклад, складання договорів або опис дизайну будівель.



Приклад 2

- Вивчення мистецької та дизайнерської термінології.
- Практика опису своїх проектів і концепцій, участі в арт-виставках, обговоренні ідей з іншими дизайнерами.
- Розвиток навичок презентації своїх робіт англійською та спілкування з клієнтами для прийняття замовлень.

Приклади персоналізованого навчання

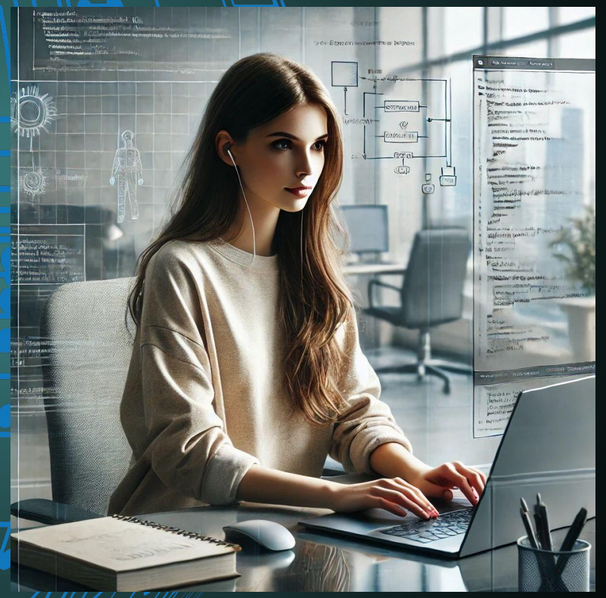

Приклад 3

- Вивчення IT-термінології та технологічних абревіатур.
- Підготовка до участі у технічних зустрічах та код-рев'ю, де обговорюються рішення, архітектура програм.
- Читання англомовної документації популярних веб-фреймворків (наприклад, React, Angular, Django) та обговорення їхнього застосування.

Інтеграція та розвиток

1. Легка інтеграція з навчальними платформами
2. Підтримка різних форматів навчальних матеріалів
3. Постійнє оновлення бази знань
4. Розширення функціоналу на основі зворотного зв'язку



Можливі джерела доходу

1. Підписка для користувачів (учнів, студентів);
2. Ліцензії для освітніх платформ і приватних курсів;
3. Корпоративні рішення для компаній.

Маркетинг та стратегія



1. Реклама на освітніх платформах та соцмережах;
2. Пробний безкоштовний період для нових користувачів;
3. Партнерські програми з навчальними курсами;

Ріст світового ринку вивчення англійської мови оцінюється з $75 млрд. у 2022 році до $120 млрд. у 2030 році з середніми темпами 7,5%.

Фінансова модель на 2025 рік

Прогнозні фінансові показники на 2025 рік				
Показники	**2025**			
	1-й квартал	2-й квартал	3-й квартал	4-й квартал
Залучення грантових та інвестаційних коштів коштів, долари США	5000	10000	11000	0
Обсяги продаж JetEnglish в натуральному вигляді, одиниць	300	2500	6000	10000
Роздрібна ціна на JetEnglish, долари США	10			
Виручка від реалізації JetEnglish, долари США	3000	25000	60000	100000
Доходи за кварталами, долари США:	**8000**	**35000**	**71000**	**100000**
Доходи за 2025 рік, долари США	**214000**			
Витрати за кварталами, долари США:	**28979**	**33896**	**34421**	**33337**
Витрати за 2025 рік, долари США	**133013**			
Баланс за 2025 рік	**80987**			
EBITDA	**106787**			

Фінансова модель на 2026 рік

Прогнозні фінансові показники на 2026 рік				
Показники	**2026**			
	1-й квартал	2-й квартал	3-й квартал	4-й квартал
Залучення грантових та інвестаційних коштів коштів, долари США	6000	7000	7000	0
Обсяги продаж JetEnglish в натуральному вигляді, одиниць	12000	15000	16500	18000
Роздрібна ціна на JetEnglish, долари США	12			
Виручка від реалізації JetEnglish, долари США	144000	180000	198000	216000
Доходи за кварталами, долари США:	**150000**	**187000**	**205000**	**216000**
Доходи за 2026 рік, долари США	**758000**			
Витрати за кварталами, долари США:	**33711**	**32030**	**35613**	**32502**
Витрати за 2026 рік, долари США	**138986**			
Баланс за 2026 рік	**619014**			
EBITDA	**640914**			

Аналоги помічника

	Коштовність	Гнучкість	Рівень англійської
Duolingo	Безкоштовно, але є преміум версія	Гейміфікація, персоналізація, прогрес	A1-B1
Rosetta Stone	Платна підписка	Інтерактивні уроки, аудіювання, граматика	A1-B1
HelloTalk	Безкоштовно	Спілкування з носіями, обмін мовами, словниковий запас	A1-C1
JetEnglish	Платна підписка	Персоналізація, інтерактивні уроки, покращення граматики та лексики	A2-B2

Дякуємо за увагу!